

EVOLUTION DU NOMBRE DES APPRENTIS

(Formations du MEN, de la Santé et titres homologués, hors diplômes
de Jeunesse et Sports, de l'Agriculture et de l'Enseignement Supérieur)

Formations	90/91	91/92:	92/93	93/94	94/95	95/96	96/97	97/98	98/99	99/00	00/01	01/02	02/03	03/04	04/05	05/06	10/09/2006
CAP 1(et BEP>98	3679	3483	3141	3506	3882	3986	4381	4478	4410								
CAP 2(et BEP>98	3966	3343	3220	3246	3422	3599	3829	4014	4134								
CAP 3	58	73	46	29	67	273	325	236	257								
CAP/BEP/TH	7703	6899	6407	6781	7371	7858	8535	8728	8874	8714	8669	8779	8569	8535	8206	8425	9522
BEP 1									79								
BEP 2									70								
s/total MC+ FC	341	321	194	234	273	397	328	429	367	330	256	288	448	390	593	203	200
Autres																104	59
total Niv V	8044	7220	6601	7015	7644	8255	8863	9157	9241	9044	8925	9067	9017	8925	8799	9221	9781
BP et div.1	206	301	383	402	547	633	720	798	800								
BPet div.2	260	225	271	394	448	547	675	680	790								
S/total BP	466	526	654	796	995	1180	1395	1478	1413	1427	1453	1479	1625	1682	1790	1849	1952
S/total MC										22	25	64	12	39	33	29	20
Bac pro 1	99	176	153	273	316	489	573	597	721								
Bac pro 2	63	106	138	160	253	363	448	530	584								
S/total Bac Pro	162	282	291	433	569	852	1021	1127	1303	1446	1500	1641	1649	1583	1758	1802	2051
Autres																125	165
total Niv. IV	628	808	945	1229	1564	2032	2416	2605	2716	2895	2978	3184	3286	3304	3581	3805	4188
BTS 1	63	79	52	111	156	246	327	369	406								
BTS 2	27	92	72	63	88	143	266	314	396								
s/total BTS et T	90	171	124	174	244	389	593	683	751	779	859	983	1020	1152	1304	1731	1767
TOTAL GENERAL	8762	8199	7670	8418	9452	10676	11872	12445	12708	12718	12762	13234	13323	13381	13684	14757	15736

NB : les effectifs indiqués sont ceux constatés au 31 décembre pour les années précédentes

Evolution du nombre des apprentis

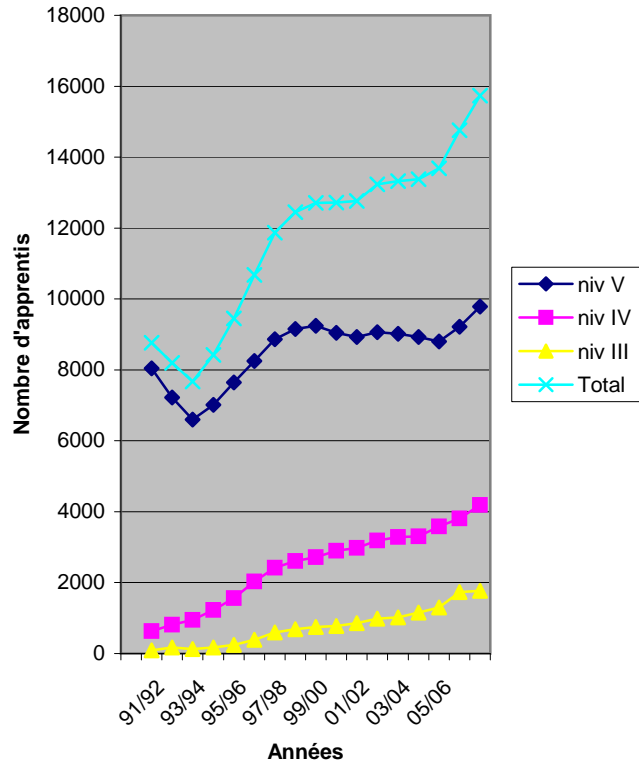

**REPARTITION PAR NIVEAUX
ACADEMIE GRENOBLE 2005**

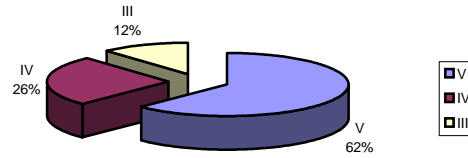

**REPARTITION PAR NIVEAUX
ACADEMIE GRENOBLE 2006**

